

5.5 งบประมาณ

งบประมาณประจำปี ปีปัจจุบันได้รับงบประมาณมากกว่าปีที่แล้วโดยเฉพาะหมวดค่าจ้างประจำ, ค่าตอบแทน ค่าใช้สอยและค่าวัสดุ, ค่าครุภัณฑ์, รายจ่ายอื่นๆ, งบอุดหนุน และที่ไม่ได้รับเลยคือ ค่าจ้างชั่วคราว รายละเอียด ดังแสดงในตารางต่อไปนี้

ตารางที่ 1-6 แสดงงบประมาณประจำปีของมทร.พระนคร ปีงบประมาณ พ.ศ. 2548 และ พ.ศ. 2549
จำแนกตามประเภทรายจ่าย

ประเภทรายจ่าย	ปีงบประมาณ		
	ปี พ.ศ. 2548 (ปีที่แล้ว)	ปี พ.ศ. 2549 (ปีปัจจุบัน)	
		จัดสรร	เบิกจ่าย
งบบุคลากร	125,621,664.13	146,964,400.00	191,946,711.72
เงินเดือน	106,926,080.61	129,490,500.00	171,634,794.07
ค่าจ้างประจำ	13,067,409.00	15,440,800.00	17,476,774.40
ค่าจ้างชั่วคราว	5,628,174.52	-	-
พนักงานราชการ	-	2,003,100.00	2,835,143.25
งบดำเนินงาน	54,233,656.25	99,304,200.00	85,640,661.61
ค่าตอบแทน ค่าใช้สอยและค่าวัสดุ	54,233,656.25	85,193,100.00	63,782,853.33
ค่าสาธารณูปโภค	-	14,110,800.00	21,857,808.28
งบลงทุน	98,015,410.00	49,262,300.00	46,216,841.61
ค่าครุภัณฑ์	98,015,410.00	26,702,900.00	38,019,166.59
ที่ดินและสิ่งก่อสร้าง		22,559,400.00	8,197,673.02
รายจ่ายอื่น	600,650.00	43,603,300.00	31,557,090.95
งบเงินอุดหนุน	9,560,850.61	16,621,500.00	12,240,769.41
รวม	288,032,230.99	355,755,700.00	367,602,075.30

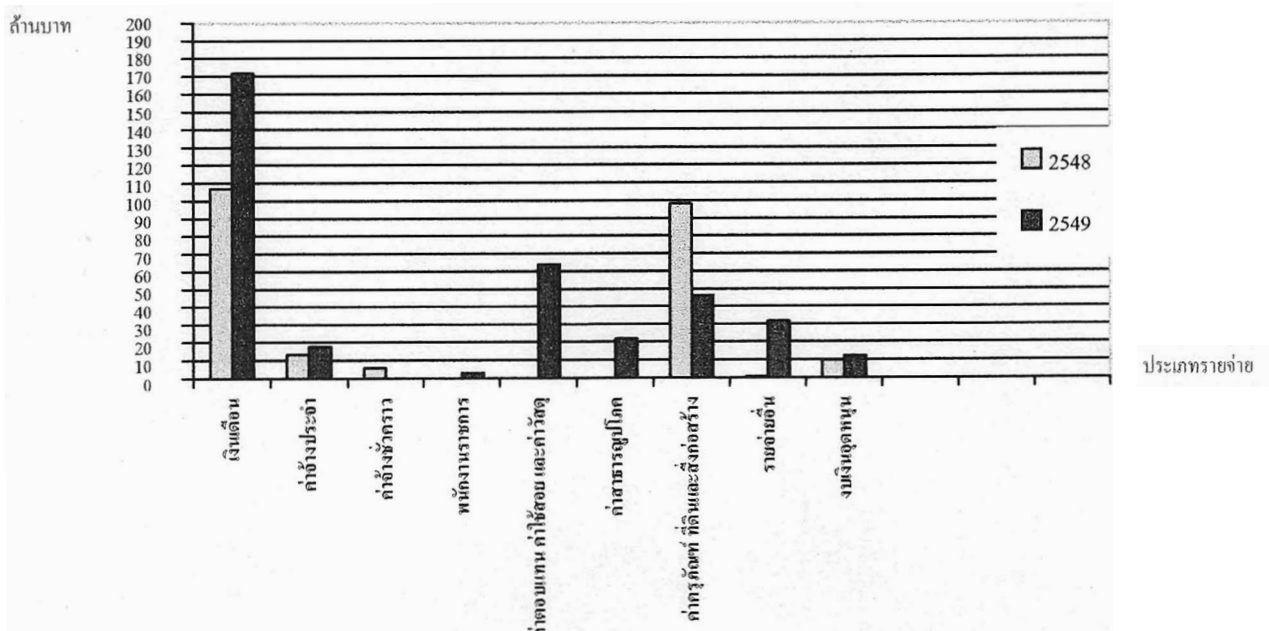

งบประมาณผลประโยชน์ เป็นงบประมาณที่มหาวิทยาลัยฯ จัดสรรให้กับหน่วยงานในสังกัด โดยเบิกจ่ายตาม
ปีงบประมาณ พ.ศ. 2548 และ พ.ศ. 2549 โดยมีรายละเอียดเปรียบเทียบไว้ในตารางต่อไปนี้

ตารางที่ 1 – 7 แสดงงบประมาณผลประโยชน์เปรียบเทียบระหว่างปีงบประมาณ พ.ศ. 2548
และปี พ.ศ. 2549 จำแนกประเภทรายจ่าย ของ มทร.พระนคร

ประเภทรายจ่าย	ปีงบประมาณ		
	ปี พ.ศ. 2548 (ปีที่แล้ว)	ปี พ.ศ. 2549 (ปีปัจจุบัน)	
		จัดสรร	เบิกจ่าย
งบบุคลากร	13,545,107.66	22,206,240.00	18,691,076.59
เงินเดือน	-	-	-
ค่าจ้างประจำ	-	-	-
ค่าจ้างชั่วคราว	13,545,107.66	22,206,240.00	18,691,076.59
งบดำเนินงาน	12,120,834.94	30,769,860.00	35,148,438.94
ค่าตอบแทน ค่าใช้สอย และค่าวัสดุ	11,065,773.19	24,962,860.00	30,971,092.56
ค่าสาธารณูปโภค	1,055,061.75	5,807,000.00	4,177,346.38
งบลงทุน	6,795,395.82	13,039,200.00	-
ค่าครุภัณฑ์ ค่าที่ดินและสิ่งก่อสร้าง	6,795,395.82	13,039,200.00	-
งบเงินอุดหนุน	-	11,298,740.00	13,790,201.78
รายจ่ายอื่น ๆ	4,358,481.07	12,938,240.00	18,687,259.89
งบกลาง	50,740,128.77	51,529,130.00	16,186,963.01
เงินอุดหนุน	3,606,140.62	-	-
เงินสมทบสถาบัน	28,255,455.00	7,462,070.00	-
ค่าเสื่อมราคา	-	-	21,167,431.42
รวม	119,330,543.88	149,243,480.00	123,671,371.63

