

มหาวิทยาลัยเทคโนโลยีราชมงคลพระนคร

มหาวิทยาลัยเทคโนโลยีราชมงคลพระนคร





RAJAMANGALA UNIVERSITY OF TECHNOLOGY PRA NAKHON

การอบรมเชิงปฏิบัติการ

โครงการ การพัฒนาบุคลากรผู้ปฏิบัติงานด้าน
ระบบงาน ERP

29 มี.ย 58 – 1 ก.ค 58

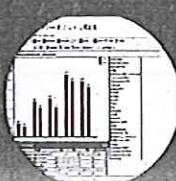
เป้าหมาย

 <p>การดำเนินงาน (Operation)</p> <p>.....</p> <p>การบริหารการเงินบัญชี, เทคโนโลยีระบบประมวลผล</p>	 <p>วิเคราะห์ (Analytic)</p> <p>.....</p> <p>สัมฤทธิ์ต่อหลักสูตร</p>	 <p>รายงานเพื่อสนับสนุนการ ตัดสินใจ (Decision making support)</p> <p>.....</p> <p>การพัฒนาแบบจำลอง, เปิดปิด หลักสูตร</p>	 <p>รายงานด้วยประสิทธิภาพ (Performance Reporting)</p> <p>.....</p> <p>ผู้บริหาร สถาบันวิชาชีพ สรุปผลทดลองสอน, การบัญชีกลางสมัย</p>
--	---	--	---

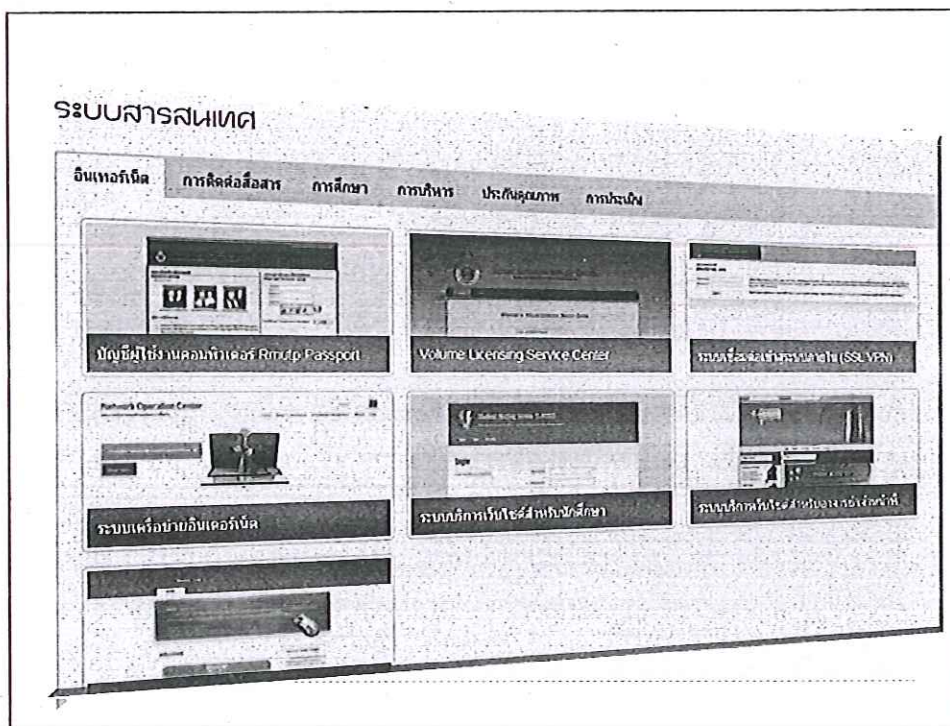
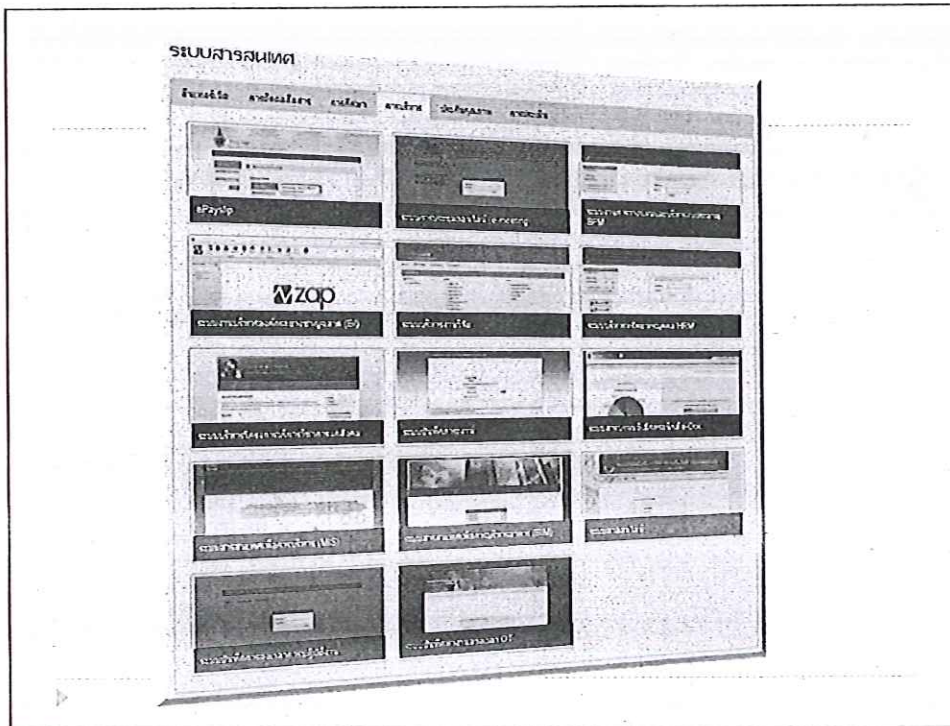

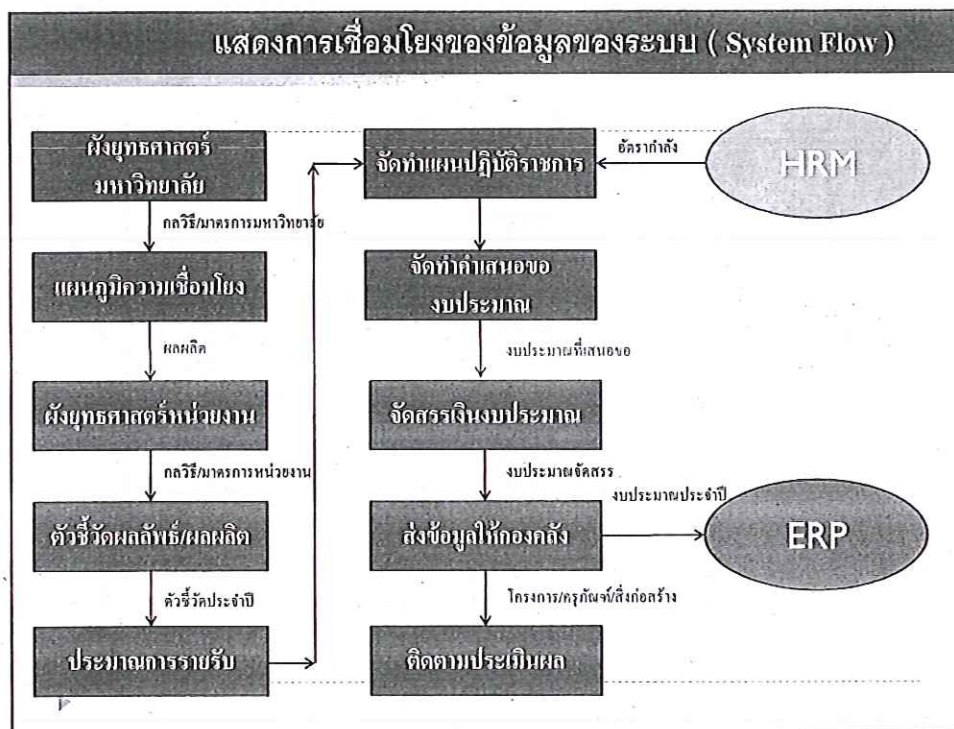
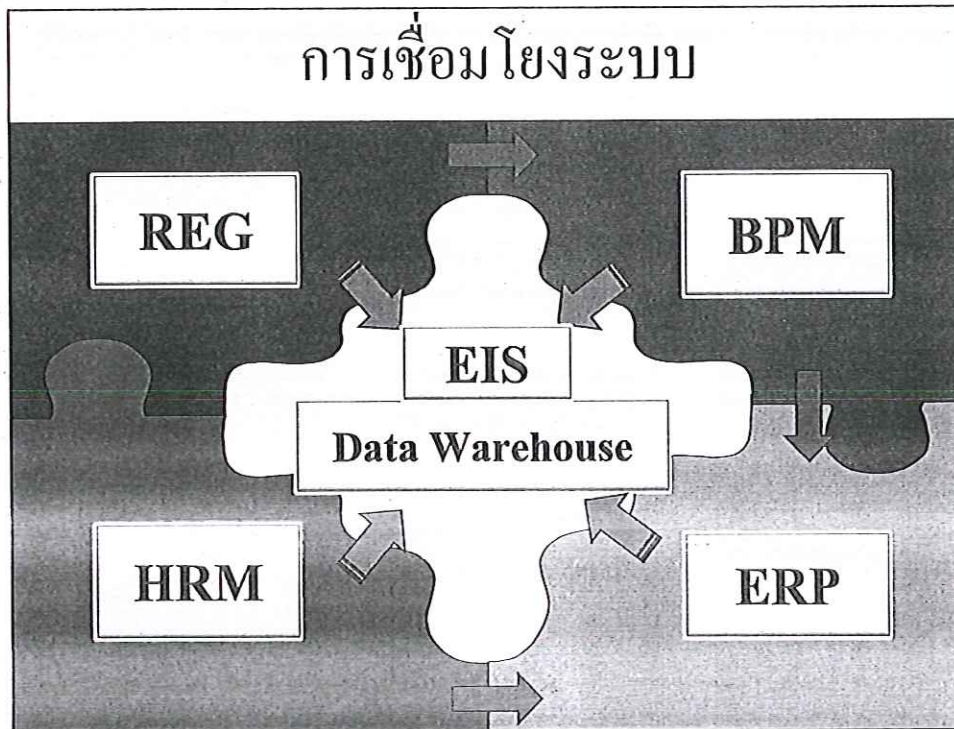

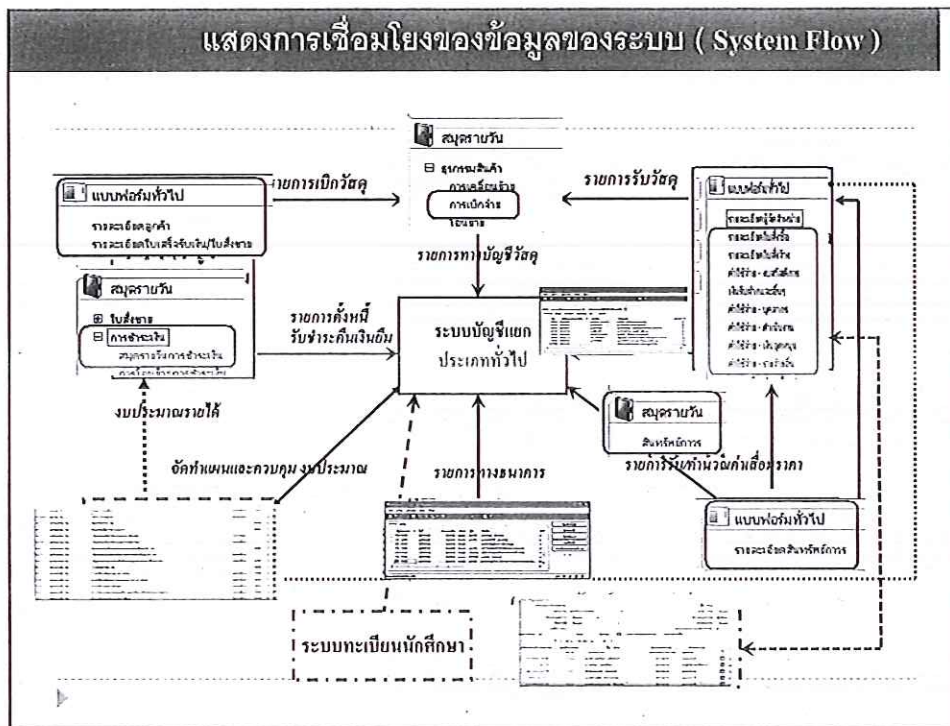
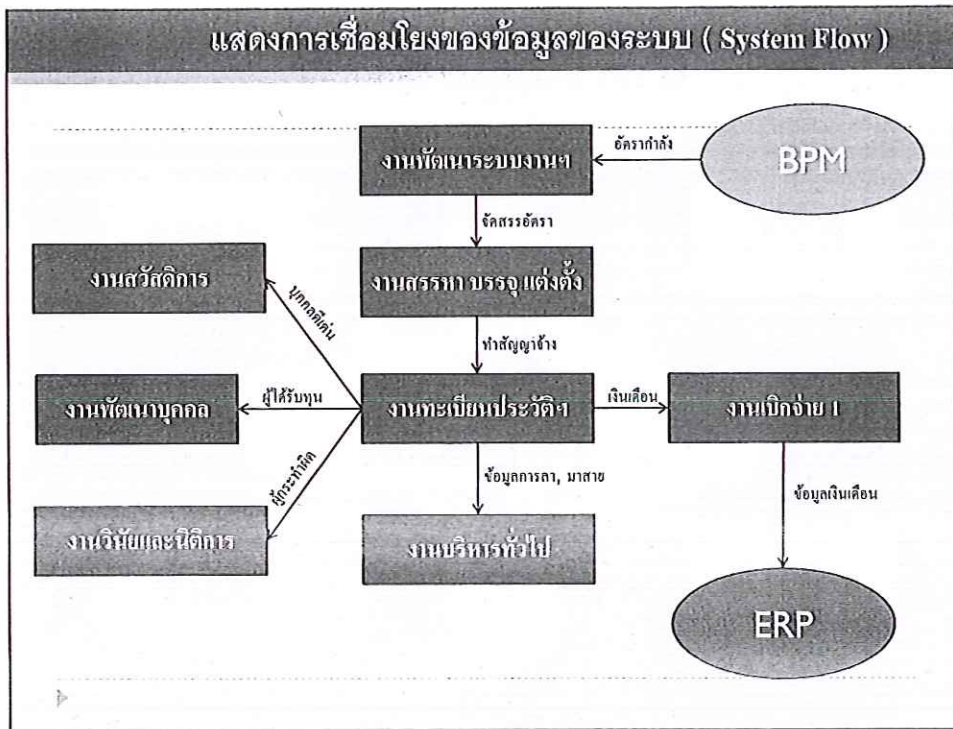

ภาระงาน		หน่วยงาน
1	การบันทึกคั้งหน้าจากการออกใบสั่งซื้อ ,ใบสั่งจ้าง	กองคลัง / คณะ
2	การบันทึกคั้งเบิกค่าใช้จ่ายทุกรายการ รายการเงินเดือนที่ได้เชื่อมข้อมูลจากระบบ HRM มาอัตโนมัติ	กองคลัง / คณะ
3	การรับวัสดุจากการสั่งซื้อ เข้าคลัง เพื่อรอการเบิกจ่าย	กองคลัง / คณะ
4	การบันทึกการจ่าย	กองคลัง
5	การบันทึกรายได้อื่น เช่น การบริหารสินทรัพย์ ขายสินค้าและบริการอื่น (ที่ไม่ใช่รายการในระบบทะเบียนนักศึกษา) รายการรายได้ค่าลงทะเบียนนักศึกษา อะสังยอดเชื่อมโยงมายังที่ระบบERP อัตโนมัติ	กองคลัง / คณะ
6	การบันทึกการรับเงินนำส่ง	กองคลัง / คณะ
7	บันทึกผูกหนี้เงินยืม แบ่งข้อมูลตามคณะ	กองคลัง / คณะ
8	การเบิกวัสดุ	กองคลัง / คณะ
9	การบันทึกทะเบียนครุภัณฑ์ ที่ดิน อาคาร สิ่งก่อสร้าง (คิดค่าเสื่อมราคา หรือ ไม่คิดเสื่อมราคา)	กองคลัง / คณะ
10	การบันทึกการโอน จำหน่าย ครุภัณฑ์	กองคลัง / คณะ
11	การคำนวณมูลค่าเสื่อมราคา	กองคลัง / คณะ

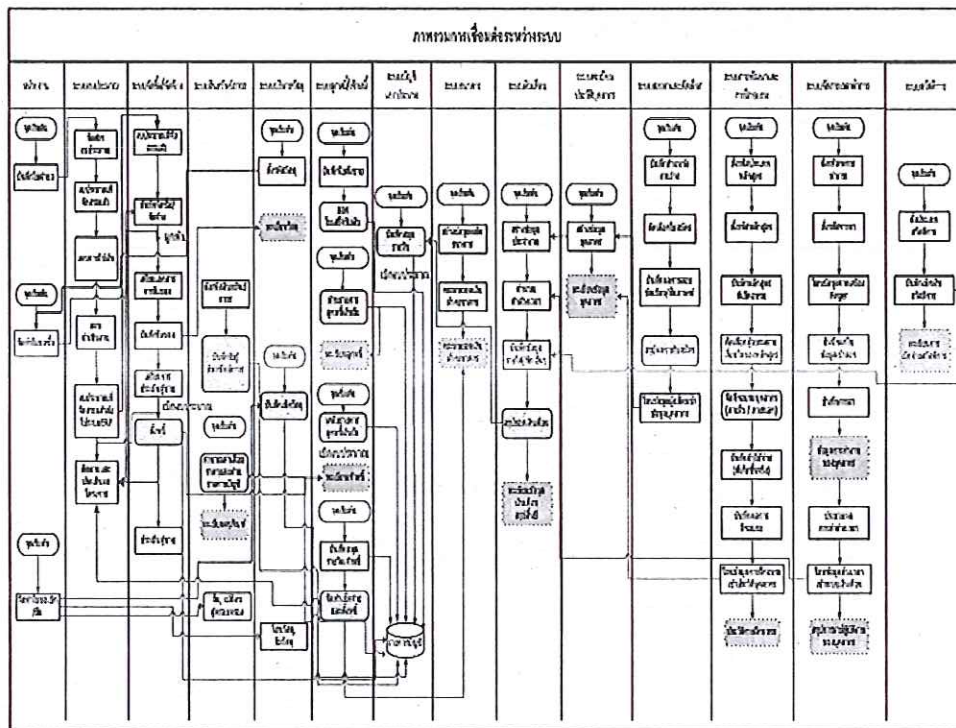

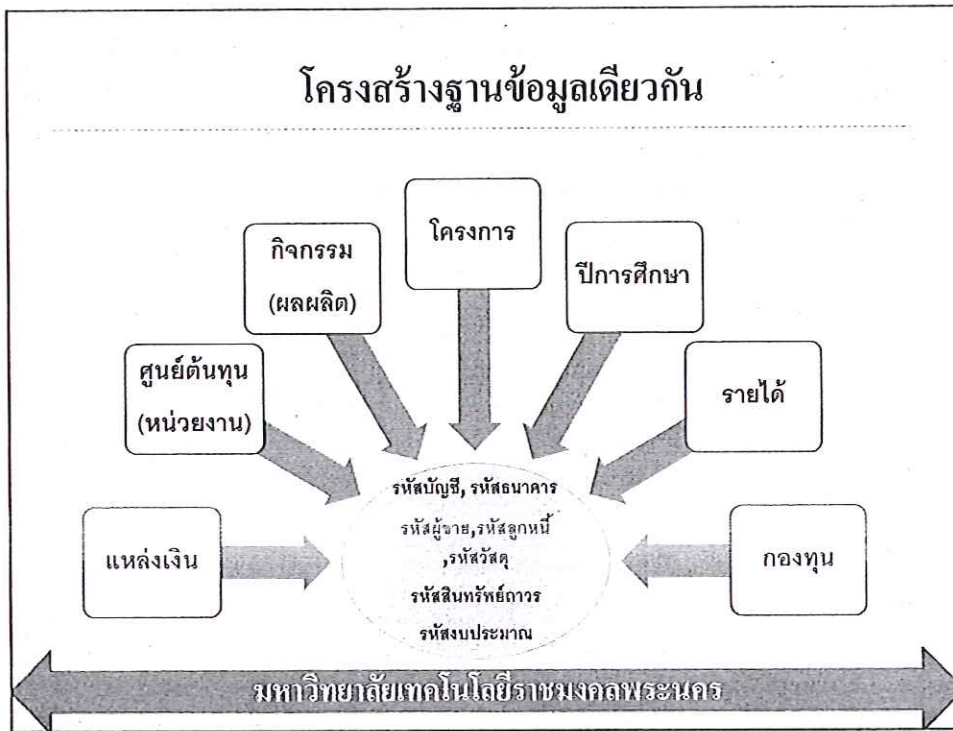

ภาพหน้าจอของระบบบัญชี (Accounting System) แสดงรายการบัญชี (Accounting Chart of Accounts) และข้อมูลบัญชีรายวัน (Daily Accounting Data).

รายการบัญชี (Accounting Chart of Accounts):

รหัสบัญชี	คำอธิบาย
800	เงินอุดหนุน - ภาครัฐ
90100000	รายได้
53-2-901-3-004	โครงการฝึกอบรมเจ้าหน้าที่บริหารงานทั่วไป
99	ไม่ระบุ
99	ไม่ระบุ (ไม่ใช้ทำใบกำกับสินค้า)
4-2102	เงินตราต่างประเทศ
99	ไม่ระบุ

ข้อมูลบัญชีรายวัน (Daily Accounting Data):

หมายเลขสินค้า	ปีงบ	หน่วย	ราคาต่อหน่วย	ยอดบัญชี	จำนวน
2285024-05	1.00	บาท	1,177.00	1,177.00	1

บัญชีรายวัน (Daily Accounting Data Table):

วันที่	รายการ	จำนวน	ราคาต่อหน่วย	ยอดรวม
4-2121	เงินอุดหนุน	1	1,177.00	1,177.00
4-2122	เงินตราต่างประเทศ	1	1,177.00	1,177.00
4-2123	รายได้	1	1,177.00	1,177.00
51000	รายได้	1	1,177.00	1,177.00
51001	รายได้	1	1,177.00	1,177.00
51002	รายได้	1	1,177.00	1,177.00

รายงานการติดตามการใช้งบประมาณ

166 ภายใน เดือน 31 มี.ค. 58

กิจกรรม	รหัสกิจกรรม	ชื่อรายการ	งบประมาณ...	งบจริง...	งบคงเหลือ...	งบคงเหลือ...	งบคงเหลือ...
1.1	S3-1-1...	งบยกถ่ายไปดบงบลงทุน (ปี...	37,892,380.00				37,892,380.00
1.2	S3-1-1...	งบยกถ่ายไปดบงบลงทุน (ปี...	3,305,500.00				3,305,500.00
1.3	S3-2-1...	งบยกถ่ายไปดบงบลงทุน (ปี...		4,713,840.00	312,670.00	1,704,697.43	2,666,472.57
1.3	S3-2-1...	งบยกถ่ายไปดบงบลงทุน (ปี...	190,560.00		17,680.00	62,500.00	110,100.00
1.3	S3-2-1...	งบยกถ่ายไปดบงบลงทุน (ปี...	190,560.00				190,560.00
1.4	S3-1-9...	งบพิเศษ - ค่าจ้างวิทยากร...		630,405.00		630,405.00	
1.5	S3-1-1...	งบยกถ่ายไปดบงบลงทุน (ปี...	148,380.00		11,700.00	35,100.00	101,580.00
2.	S3-2-1...	โครงการฝึกอบรม...	40,000.00				40,000.00
2.	S3-2-1...	โครงการฝึกอบรม...	20,000.00				20,000.00
2.	S3-2-1...	โครงการฝึกอบรม...	20,000.00				20,000.00
2.	S3-2-1...	โครงการฝึกอบรม...	20,000.00				20,000.00
2.	S3-2-1...	โครงการฝึกอบรม...	20,000.00				20,000.00
2.	S3-2-1...	โครงการฝึกอบรม...	20,000.00				20,000.00
2.	S3-2-1...	โครงการฝึกอบรม...	40,000.00				40,000.00
2.	S3-2-1...	โครงการฝึกอบรม...	20,000.00				20,000.00
2.	S3-2-1...	โครงการฝึกอบรม...	40,000.00				40,000.00
2.	S3-2-1...	โครงการฝึกอบรม...	40,000.00				40,000.00
2.	S3-2-1...	โครงการฝึกอบรม...	64,000.00				64,000.00
2.	S3-2-1...	โครงการฝึกอบรม...	25,000.00			25,000.00	
2.	S3-2-1...	โครงการฝึกอบรม...	25,000.00				25,000.00
2.	S3-2-1...	โครงการฝึกอบรม...	124,600.00				124,600.00
2.	S3-2-1...	โครงการฝึกอบรม...	145,400.00				145,400.00
2.	S3-2-1...	โครงการฝึกอบรม...	58,000.00				58,000.00
2.	S3-2-1...	โครงการฝึกอบรม...	420,000.00		30,000.00		390,000.00
2.	S3-2-1...	โครงการฝึกอบรม...	98,000.00				98,000.00
2.	S3-2-1...	โครงการฝึกอบรม...	185,000.00			147,225.00	37,775.00
2.	S3-2-1...	โครงการฝึกอบรม...	300,000.00				300,000.00
2.	S3-2-1...	โครงการฝึกอบรม...	28,000.00				28,000.00

รายงานรายได้ต่อคณะ

166 ภายใน เดือน 31 มี.ค. 58

166 ภายใน เดือน 31 มี.ค. 58

166 ภายใน เดือน 31 มี.ค. 58

รายการรายได้อื่นๆ

ปี	รายการ	งบประมาณปี 16/2511-36/2511	งบจริงตามงวด 16/2511-36/2511	งบจริงตามงวด 16/2511-36/2511	งบจริงตามงวดปี 16/2511-36/2511	งบคงเหลือตามงวดปี 16/2511-36/2511
4-20-10-20-10-00-01	- รายได้จากค่าเช่าอสังหาริมทรัพย์					
4-20-10-20-10-00-01	- รายได้จากค่าเช่าอสังหาริมทรัพย์		900.00			-150.00
4-20-10-10-00-01	- รายได้จากค่าเช่าอสังหาริมทรัพย์					
4-20-10-10-20-01	- รายได้จากค่าเช่าอสังหาริมทรัพย์ (งบเฉพาะ)					
4-20-10-20-10-00-01	- รายได้จากค่าเช่าอสังหาริมทรัพย์	205,520.00	143,860.00	2,641,780.00	813,220.00	592,870.00
4-20-10-20-10-00-01	- รายได้จากค่าเช่าอสังหาริมทรัพย์	323,000.00	474,000.00	2,549,300.00	1,183,000.00	540,500.00
4-20-10-20-10-00-01	- รายได้จากค่าเช่าอสังหาริมทรัพย์			89,050.00	115,000.00	
4-20-10-20-10-00-01	- รายได้จากค่าเช่าอสังหาริมทรัพย์	3,000.00	800.00	18,500.00	2,000.00	4,000.00
4-20-10-20-10-00-01	- รายได้จากค่าเช่าอสังหาริมทรัพย์	2,150.00	150.00	10,500.00	3,350.00	600.00
4-20-10-20-10-00-01	- รายได้จากค่าเช่าอสังหาริมทรัพย์		1,800.00	1,800.00		300.00
4-20-10-20-10-00-01	- รายได้จากค่าเช่าอสังหาริมทรัพย์		100.00	600.00	400.00	2,400.00
4-20-10-20-10-00-01	- รายได้จากค่าเช่าอสังหาริมทรัพย์		4,800.00	119,850.00	43,200.00	
4-20-10-20-10-00-01	- รายได้จากค่าเช่าอสังหาริมทรัพย์			1,800.00	1,500.00	
4-20-10-20-10-00-01	- รายได้จากค่าเช่าอสังหาริมทรัพย์	14,500.00	100.00	67,300.00	34,150.00	17,550.00
4-20-10-20-10-00-01	- รายได้จากค่าเช่าอสังหาริมทรัพย์	12,400.00	13,600.00	180,500.00	77,100.00	21,600.00
4-20-10-20-10-00-01	- รายได้จากค่าเช่าอสังหาริมทรัพย์	31,000.00	34,000.00	171,500.00	164,500.00	42,500.00
4-20-10-20-10-00-01	- รายได้จากค่าเช่าอสังหาริมทรัพย์			6,000.00		
4-20-10-20-10-00-01	- รายได้จากค่าเช่าอสังหาริมทรัพย์			9,000.00	174,000.00	
4-20-10-20-10-00-01	- รายได้จากค่าเช่าอสังหาริมทรัพย์			3,000.00		
4-20-10-20-10-00-01	- รายได้จากค่าเช่าอสังหาริมทรัพย์		-3,700.00	-3,850.00		
4-20-10-20-10-00-01	- รายได้จากค่าเช่าอสังหาริมทรัพย์		17,500.00	10,800.00		
4-20-10-10-10-01	- รายได้จากค่าเช่าอสังหาริมทรัพย์ (งบ)				2,000.00	8,000.00
4-20-10-10-00-01	- รายได้จากค่าเช่าอสังหาริมทรัพย์ (งบ)					
4-20-10-10-00-01	- รายได้จากค่าเช่าอสังหาริมทรัพย์ (งบ)	40.00	5,000.00	18,000.00	2,040.00	5,220.00
4-20-10-10-00-01	- รายได้จากค่าเช่าอสังหาริมทรัพย์ (งบ)			6,300.00	200.00	12,900.00
4-20-10-10-00-01	- รายได้จากค่าเช่าอสังหาริมทรัพย์ (งบ)		400.00		600.00	
4-20-10-10-00-01	- รายได้จากค่าเช่าอสังหาริมทรัพย์ (งบ)			150.00		
4-20-10-10-00-01	- รายได้จากค่าเช่าอสังหาริมทรัพย์ (งบ)					
4-20-10-10-00-01	- รายได้จากค่าเช่าอสังหาริมทรัพย์ (งบ)					
4-20-10-10-00-01	- รายได้จากค่าเช่าอสังหาริมทรัพย์ (งบ)			620.00		
รวม	รวม	612,618.00	612,118.00	6,192,688.00	2,886,116.00	12,281,638.00

รายงานรายได้ต่อเดือน

บัญชีรายได้อุปกรณ์และสิ่งอื่น - รายการ

146 บก.10 เลขที่ ๕๐๑ คำว่า สหฯ

๒๒ | ๒๒ | ๒๒ | ๒๒ | ๒๒

มหาวิทยาลัยเทคโนโลยีพระจอมเกล้าธนบุรี

รายงานรายได้ทุกเดือนจนถึง

รหัส	รายการ	ยอดรวม 1/10/2009 - 31/10/2009	ยอดถึงวันที่ 1/11/2009 - 30/11/2009	ยอดรวม 1/12/2009 - 31/12/2009	งบรวม
4-20-10-20-10-50-01	- รายได้จากการให้เช่ารถยนต์เช่าสาธารณะ	0.00	0.00	0.00	
4-20-10-20-10-60-01	- รายได้จากรถไฟฟ้า	0.00	0.00	0.00	
4-20-10-20-19-90-01	- รายได้ค่าเช่าโรงจอดรถ	0.00	0.00	0.00	
4-20-50-10-19-90-01	- รายได้ค่าเช่าสิ่งอำนวยความสะดวก	0.00	0.00	0.00	
4-20-50-10-11-00-01	- รายได้จากการเช่าสิ่งอำนวยความสะดวก	0.00	0.00	68,000.00	
4-20-60-10-10-20-01	- รายได้จากรถยนต์เช่าสาธารณะ	0.00	0.00	0.00	
4-30-10-20-10-70-01	- ค่าเช่าที่ดิน	1,229,410.00	9,990,890.00	2,162,330.00	19.15
4-30-10-20-10-70-02	- ค่าเช่าที่ดินสาธารณะ	2,254,360.00	14,441,500.00	3,951,760.00	29.77
4-30-10-20-10-70-03	- ค่าเช่าที่ดินเพื่อการบริการ (ยกเว้นค่าเช่า)	42,400.00	153,400.00	22,200.00	90
4-30-10-20-10-70-04	- ค่าเช่าที่ดินเพื่อการบริการ (ยกเว้นค่าเช่า)	19,000.00	167,500.00	13,000.00	36
4-30-10-20-10-70-05	- ค่าเช่าที่ดินเพื่อการบริการ (ยกเว้นค่าเช่า)	5,650.00	45,360.00	18,750.00	
4-30-10-20-10-70-06	- ค่าเช่าที่ดินเพื่อการบริการ (ยกเว้นค่าเช่า)	1,200.00	2,700.00	600.00	5
4-30-10-20-10-70-07	- ค่าเช่าที่ดินเพื่อการบริการ (ยกเว้นค่าเช่า)	8,600.00	42,400.00	12,900.00	7
4-30-10-20-10-70-08	- ค่าเช่าที่ดินเพื่อการบริการ (ยกเว้นค่าเช่า)	4,700.00	168,100.00	104,500.00	1
4-30-10-20-10-70-09	- ค่าเช่าที่ดินเพื่อการบริการ (ยกเว้นค่าเช่า)	1,200.00	1,300.00	2,100.00	
4-30-10-20-10-70-10	- ค่าเช่าที่ดินเพื่อการบริการ (ยกเว้นค่าเช่า)	43,950.00	204,900.00	127,340.00	6
4-30-10-20-10-70-11	- ค่าเช่าที่ดินเพื่อการบริการ (ยกเว้นค่าเช่า)	72,800.00	542,450.00	138,900.00	1.31
4-30-10-20-10-70-12	- ค่าเช่าที่ดินเพื่อการบริการ (ยกเว้นค่าเช่า)	128,000.00	1,026,500.00	255,500.00	2.45
4-30-10-20-10-70-13	- ค่าเช่าที่ดินเพื่อการบริการ (ยกเว้นค่าเช่า)	19,890.00	96,540.00	140,000.00	5
4-30-10-20-10-70-15	- ค่าเช่าที่ดินเพื่อการบริการ (ยกเว้นค่าเช่า)	0.00	78,000.00	16,000.00	3/
4-30-10-20-10-70-17	- ค่าเช่าที่ดินเพื่อการบริการ (ยกเว้นค่าเช่า)	0.00	117,000.00	42,000.00	51
4-30-10-20-10-70-18	- ค่าเช่าที่ดินเพื่อการบริการ (ยกเว้นค่าเช่า)	0.00	21,000.00	9,000.00	17
4-30-10-20-10-70-20	- ค่าเช่าที่ดินเพื่อการบริการ (ยกเว้นค่าเช่า)	0.00	0.00	0.00	
4-30-10-20-10-70-21	- ค่าเช่าที่ดินเพื่อการบริการ (ยกเว้นค่าเช่า)	-750.00	0.00	0.00	-4
4-30-10-30-10-40-01	- รายได้จากค่าเช่าสิ่งอำนวยความสะดวก	92,400.00	65,500.00	191,190.00	6
4-30-20-30-10-10-01	- รายได้จากค่าเช่าสิ่งอำนวยความสะดวก	50,000.00	0.00	50,000.00	
4-30-30-10-10-10-01	- รายได้จากค่าเช่าสิ่งอำนวยความสะดวก	275,161.82	378,400.68	622,637.69	1.15
4-30-30-10-10-10-02	- รายได้จากค่าเช่าสิ่งอำนวยความสะดวก	0.00	0.00	0.00	
4-30-30-10-10-30-01	- รายได้จากค่าเช่าสิ่งอำนวยความสะดวก	12,192.30	827,058.50	924,494.29	26
4-30-60-10-11-00-01	- รายได้จากค่าเช่าสิ่งอำนวยความสะดวก	0.00	0.00	0.00	
4-30-70-10-11-20-01	- รายได้จากค่าเช่าสิ่งอำนวยความสะดวก	0.00	0.00	0.00	

รายงานค่าใช้จ่ายต่อคณะ

บัญชีรายจ่ายอุปกรณ์และสิ่งอื่น - รายการ

146 บก.10 เลขที่ ๕๐๑ คำว่า สหฯ

๒๒ | ๒๒ | ๒๒ | ๒๒ | ๒๒

มหาวิทยาลัยเทคโนโลยีพระจอมเกล้าธนบุรี

รายงานรายจ่ายทุกเดือนจนถึง

รหัส	รายการ	คณะศิลปศาสตร์ 1/10/2009 - 30/9/2010	คณะวิศวกรรมศาสตร์ 1/10/2009 - 30/9/2010	คณะบริหารธุรกิจ 1/10/2009 - 30/9/2010	คณะ
ค่าใช้สอยบุคลากร		4,752,370.10	6,031,587.83	6,891,813.13	
5-10-10-10-10-10-01	- เงินเดือน	0.00	0.00	0.00	
5-10-10-10-10-30-01	- เงินประจำตำแหน่ง	0.00	0.00	0.00	
5-10-10-10-10-60-01	- ค่าจ้างเหมา	31,100.00	28,510.00	40,000.00	
5-10-10-10-11-30-01	- ค่าจ้าง	2,228,042.90	3,863,870.54	4,076,532.43	
5-10-10-10-11-50-01	- ค่าตอบแทนพนักงานราชการ (ค่าจ้างตามสัญญา)	203,410.00	192,320.00	69,750.00	
5-10-10-10-11-60-01	- เงินค่ากระเช้า	246,083.03	562,569.81	601,022.87	
5-10-10-10-11-80-01	- เงินรางวัล	0.00	0.00	0.00	
5-10-10-10-19-90-01	- เงินเดือนและค่าจ้างอื่น	1,327,600.00	530,920.88	1,241,956.00	
5-10-10-20-10-60-01	- เงินสมทบกองทุนประกันสังคม	180,865.00	214,778.00	254,910.00	
5-10-10-20-10-60-01	- ค่าจ้างบ้าน	208,000.00	21,000.00	145,129.03	
5-10-10-30-10-10-01	- เงินค่าเช่าการศึกษาบุคลากร นักวิชาการ ลูกจ้างประจำ	152,624.00	395,248.50	169,050.00	
5-10-10-30-20-50-01	- เงินค่าเช่าวิทยานิพนธ์ผู้ป้อน มคอ. 5/9 มคอ. 6/9	170,563.17	255,734.00	228,652.30	
5-10-10-30-20-60-01	- เงินค่าเช่าวิทยานิพนธ์ผู้ป้อน มคอ. 5/9 มคอ. 6/9	6,270.00	16,538.00	52,010.50	
5-10-10-30-20-80-01	- เงินค่าเช่าวิทยานิพนธ์ผู้ป้อนในโครงการ มคอ. 5/9 มคอ. 6/9	0.00	0.00	4,800.00	
ค่าจ้างเหมาบริการ		0.00	0.00	0.00	
5-10-10-40-10-20-01	- ค่าจ้างเหมาบริการ	0.00	0.00	0.00	
5-10-10-40-11-10-01	- ค่าจ้างเหมาบริการ	0.00	0.00	0.00	
5-10-10-40-20-20-01	- ค่าจ้างเหมาบริการ	0.00	0.00	0.00	
5-10-10-40-20-40-01	- ค่าจ้างเหมาบริการ	0.00	0.00	0.00	
5-10-10-40-20-50-01	- ค่าจ้างเหมาบริการ	0.00	0.00	0.00	

รายงานค่าใช้จ่ายต่อเดือน

บัญชีแยกประเภทรายเดือน

148 บริษัท เคทีบี จำกัด (มหาชน)

บริษัท เคทีบี จำกัด (มหาชน)

งบกำไรขาดทุน

งบกำไรขาดทุน

งบกำไรขาดทุน

รหัส	รายการ	เดือน 1/10/2009- 31/10/2009	เดือน 1/11/2009- 30/11/2009	เดือน 1/12/2009- 31/12/2009	บาท
กำไรสุทธิ		2,509,646.87	9,194,533.73	3,047,418.75	2)
S-10-10-10-10-001	- ค่าเช่า	0.00	0.00	0.00	
S-10-10-10-10-30-01	- ค่าเช่าสำนักงาน	0.00	0.00	0.00	
S-10-10-10-10-80-01	- ค่าเช่ารถ	0.00	194,500.00	91,660.00	
S-10-10-10-11-30-01	- ค่าเช่า	2,413,993.87	6,110,950.02	2,518,074.67	2,
S-10-10-10-11-50-01	- ค่าเช่าของหน่วยงานราชการ (ค่าเช่ารถไปรษณีย์)	0.00	0.00	0.00	
S-10-10-10-11-80-01	- ค่าเช่ารถ	0.00	1,692,838.71	327,944.08	
S-10-10-10-11-90-01	- ค่าเช่ารถ	0.00	1,048,600.00	1,200.00	
S-10-10-10-19-90-01	- ค่าเช่ารถแท็กซี่	0.00	0.00	0.00	
S-10-10-20-10-80-01	- ค่าเช่ารถบรรทุก	71,653.00	191,445.00	84,640.00	
S-10-10-20-10-80-01	- ค่าเช่ารถ	24,000.00	56,000.00	24,000.00	
S-10-10-30-10-10-01	- ค่าเช่ารถจักรยานยนต์	0.00	0.00	0.00	
S-10-10-30-20-50-01	- ค่าเช่ารถจักรยานยนต์	0.00	0.00	0.00	
S-10-10-30-20-80-01	- ค่าเช่ารถจักรยานยนต์	0.00	0.00	0.00	
S-10-10-30-20-80-01	- ค่าเช่ารถจักรยานยนต์	0.00	0.00	0.00	
S-10-10-30-20-80-01	- ค่าเช่ารถจักรยานยนต์	0.00	0.00	0.00	
กำไรสุทธิ		0.00	0.00	0.00	
S-10-10-40-10-20-01	- ค่าเช่ารถ	0.00	0.00	0.00	
S-10-10-40-11-10-01	- ค่าเช่ารถ	0.00	0.00	0.00	
S-10-10-40-20-20-01	- ค่าเช่ารถ	0.00	0.00	0.00	
S-10-10-40-20-40-01	- ค่าเช่ารถ	0.00	0.00	0.00	
S-10-10-40-20-50-01	- ค่าเช่ารถ	0.00	0.00	0.00	
กำไรสุทธิ		119,400.00	24,650,424.00	228,770.00	
S-10-20-10-10-80-01	- ค่าเช่ารถจักรยานยนต์	0.00	24,612,000.00	0.00	
S-10-20-10-19-90-01	- ค่าเช่ารถจักรยานยนต์	29,400.00	38,424.00	207,770.00	
S-10-20-20-19-90-01	- ค่าเช่ารถจักรยานยนต์	90,000.00	0.00	0.00	
S-10-20-30-19-90-01	- ค่าเช่ารถจักรยานยนต์	0.00	0.00	21,000.00	

รายงานตามคำสั่ง ต่อ มิติ

บัญชีแยกประเภทรายเดือน

148 บริษัท เคทีบี จำกัด (มหาชน)

บริษัท เคทีบี จำกัด (มหาชน)

งบกำไรขาดทุน

งบกำไรขาดทุน

งบกำไรขาดทุน

วันที่	ใบสั่ง	คำอธิบายรายการ	บาท
1/8/2009		ยอดรวม	
25/2/2010	531P1101004	ค่าเช่ารถจักรยานยนต์	1,085.00
31/3/2010	531PA4101005	ค่าเช่ารถ - ค่าเช่ารถจักรยานยนต์	1,455.00
18/4/2010	531PA4101004	ค่าเช่ารถ - ค่าเช่ารถจักรยานยนต์	3,710.00
3/5/2010	531P1101022	ค่าเช่ารถจักรยานยนต์	1,520.00
31/10/2010		ยอดรวม	
02/10 ... 1010000 - 5-10-40-10-10-20-01		งบกำไรขาดทุน - ค่าเช่ารถ	
1/8/2009		ยอดรวม	
23/3/2010	531P1101007	ค่าเช่ารถ (ค.บ. 53)	11,160.68
7/4/2010	531P1101005	ค่าเช่ารถ (ค.บ. 53)	10,022.58
11/5/2010	531P1101025	ค่าเช่ารถ (ค.บ. 53)	7,240.40
31/10/2010		ยอดรวม	
02/10 ... 1010000 - 5-10-40-10-11-20-01		งบกำไรขาดทุน - ค่าเช่ารถจักรยานยนต์	
1/8/2009		ยอดรวม	
25/2/2010	531P1101001	ค่าเช่ารถจักรยานยนต์	14,986.00
25/2/2010	531P1101002	ค่าเช่ารถ - ค่าเช่ารถจักรยานยนต์	6,384.58
25/2/2010	531P1101003	ค่าเช่ารถ - ค่าเช่ารถจักรยานยนต์	20,832.90

รายงานตามแหล่งเงิน

มหาวิทยาลัยเทคโนโลยีราชมงคลพระนคร

146 งบฯ งบฯ งบฯ งบฯ งบฯ

๑๓ ๑๒ ๑๑ ๑๐ ๐๙

มหาวิทยาลัยเทคโนโลยีราชมงคลพระนคร

งบกลางตามแหล่งเงิน(รายละเอียด)

รหัสบัญชี	ชื่อบัญชี	ปีงบประมาณ 1/10/2009 -	
		30/9/2010	30/9/2010
1-10-00-00-00-00-00	บัญชีเงินฝากศูนย์การเงิน		
1-10-10-00-00-00-00	บัญชีเงินฝากธนาคารกรุงไทย		
1-10-10-10-00-00-00	บัญชีเงินฝากออมทรัพย์		
1-10-10-10-10-10-01	เงินฝากบัญชีออมทรัพย์	5,392,447.65	200.00
1-10-10-10-10-10-02	เงินฝาก (ไม่ได้รับดอกเบี้ย)	12,300.00	0.00
1-10-10-10-10-10-03	เงินฝากบัญชีออมทรัพย์	50,908.16	7,615.36
1-10-10-10-10-10-04	บัญชีเงินฝากออมทรัพย์	0.00	208,343,005.63
1-10-10-20-00-00-01	ส. กยศ.ไทย 072530 สิ้นเปลือง	1,046,981.66	91,776,163.73
1-10-10-30-00-00-00	บัญชีเงินฝากธนาคารกรุงไทย		
1-10-10-30-10-10-00	บัญชีเงินฝากออมทรัพย์		
1-10-10-30-10-10-01	เงินฝากธนาคารกรุงไทย 07254-9 กรมศุลกากร	0.00	0.00
1-10-10-30-10-10-02	เงินฝากธนาคารกรุงไทย 7297-7 กรมศุลกากร	0.00	0.00
1-10-10-30-10-10-03	เงินฝากธนาคารกรุงไทย 4567-8 กรมศุลกากร	0.00	0.00
1-10-10-30-10-10-04	เงินฝากธนาคารกรุงไทย 4500-9 กรมศุลกากร	0.00	0.00
1-10-10-30-10-10-05	เงินฝากธนาคารกรุงไทย 7417-7 กรมศุลกากร	0.00	0.00
1-10-10-30-11-20-00	บัญชีเงินฝากออมทรัพย์		
1-10-10-30-11-20-01	เงินฝากธนาคารกรุงไทย 3321-8 กรมศุลกากร	0.00	0.00
1-10-10-30-11-20-02	เงินฝากธนาคารกรุงไทย 03055-8 กรมศุลกากร	0.00	0.00
1-10-10-30-11-20-03	เงินฝากธนาคารกรุงไทย 3313-7 กรมศุลกากร	0.00	0.00
1-10-10-30-11-20-04	เงินฝากธนาคารกรุงไทย 3315-3 กรมศุลกากร	0.00	0.00
1-10-10-30-11-20-05	เงินฝากธนาคารกรุงไทย 3316-1 กรมศุลกากร	0.00	0.00
1-10-10-30-11-20-06	เงินฝากธนาคารกรุงไทย 3314-5 กรมศุลกากร	0.00	0.00
1-10-10-30-11-20-07	เงินฝากธนาคารกรุงไทย 03051-5 กรมศุลกากร	0.00	0.00

ผลของการทำรายการตั้งหนี้และการบันทึกค่าใช้จ่ายต่างๆ

- เอกสารใบสั่งซื้อ/สั่งจ้าง
- ทะเบียนคุมเจ้าหน้าที่
- ทะเบียนคุมวัสดุ (กรณีซื้อวัสดุ)
- ทะเบียนคุมงบประมาณ (กรณีตัดงบประมาณ)
- ใบสำคัญตั้งหนี้ (Voucher)
- สถิติการสั่งซื้อ
- รายการทางบัญชีแยกประเภท อัตโนมัติ

ผลของการออกไปเสร็จรับเงิน

- ออกใบเสร็จรับเงิน
- ทะเบียนประวัติผู้ชำระเงิน
- ใบสำคัญรายรับ (Voucher)
- สถิติรายได้
- รายการทางบัญชีแยกประเภท อัตโนมัติ

ผลของการทำเบิกวัสดุ

- ทะเบียนคุมวัสดุ ที่แสดงผลของต้นทุนที่ใช้ไป
- ยอดวัสดุคงเหลือ
- รายการทางบัญชีแยกประเภท อัตโนมัติ

ผลของการบันทึกลูกหนี้เงินยืม

- ทะเบียนคุมลูกหนี้เงินยืม
- ทะเบียนคุมเช็ค (กรณีจ่ายเช็ค)
- รายงานการติดตามหนี้ค้าง
- รายการทางบัญชีแยกประเภท อัตโนมัติ

ผลของการบันทึกทะเบียนครุภัณฑ์

- ทะเบียนคุมครุภัณฑ์
- คำนวณค่าเสื่อมราคาได้ทันที
- ประวัติของครุภัณฑ์และการติดตาม
- รายการทางบัญชีแยกประเภท อัตโนมัติ

ผลของการทำรายการจ่ายหนี้

- เช็ค (กรณีจ่ายเป็นเช็ค)
- ใบสำคัญตั้งหนี้ (Voucher)
- หนังสือรับรองหักภาษี ณ ที่จ่าย (กรณีมีการหักภาษี)
- ทะเบียนคุมเจ้าหนี้(ลดลง)
- ทะเบียนเช็ค
- รายงานภาษีหัก ณ ที่จ่าย
- รายการทางบัญชีแยกประเภท อัตโนมัติ



ผู้ที่เกี่ยวข้องกับการใช้ข้อมูล

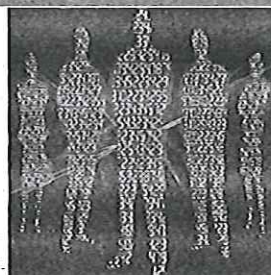

สภามหาวิทยาลัย (Board of Director), คณะกรรมการบริหาร (Executive)

- ✓ มี dashboard ในการแสดงข้อมูลสถานะงบประมาณ บุคลากร และการใช้จ่ายเงินที่เป็นปัจจุบันของมหาวิทยาลัยในทุกมิติเพื่อสนับสนุนการกำหนดวิสัยทัศน์ (Vision) และพันธกิจ (Mission) ของมหาวิทยาลัย
- ✓ สามารถเจาะลึก (Drill down) ในส่วนของข้อมูลที่น่าสนใจ เพื่อค้นหาเหตุแห่งปัญหา (Root cause)
- ✓ มีสารสนเทศเพื่อจัดทำรายงานต่อหน่วยประเมินภายนอก และการจัดทำรายงานประจำปี

คณาจารย์ (Lecturer)

- ✓ ติดตามค่าใช้จ่าย ต่องานวิจัย , โครงการ , ทูน เพื่อประเมินผลการดำเนินงาน
- ✓ ประวัติส่วนบุคคล (ข้อมูลบุคลากร เช่นประวัติการฝึกอบรม สัมมนา เพื่อประกอบการประเมินผลงาน)
- ✓ มีข้อมูลในการประมาณการค่าใช้จ่าย เพื่อวางแผน ในการจัดทำงบประมาณเกี่ยวกับวัสดุการเรียนการสอน , งานวิจัย , ทูน หรือ การจัดโครงการต่างๆ

(ข้อมูลที่เกี่ยวข้องกับการเงินและงบประมาณ)

ความร่วมมือจากทุกส่วนงาน

- ▶ เรียนรู้ระบบการทำงานอย่างต่อเนื่อง
- ▶ บันทึกข้อมูลให้เป็นปัจจุบัน เพื่อการเชื่อมโยงข้อมูลในกิจกรรมต่อไป
- ▶ ตรวจสอบและกระทบยอดข้อมูลให้ถูกต้องทุกวันเช่นรายการที่เกี่ยวกับการรับเงินประจำวัน , การตัดยอดคงประมาณ

วิเคราะห์ปัจจัยที่จำเป็นสู่ความสำเร็จ

ผู้บริหาร

- ▶ สนับสนุน และ ติดตาม ตลอดจน แก้ปัญหาทุกปัญหาที่เกี่ยวข้องกับการทำงานของผู้ปฏิบัติงาน
- ▶ ผลักดันให้เกิดการใช้งานระบบอย่างจริงจัง หากในระบบไม่มีข้อมูล เนื่องจากผู้ใช้ไม่ยอมบันทึกข้อมูลในระบบ ทำให้ปลายทางที่ต้องรวบรวมข้อมูลทั้งหมดไม่สามารถดำเนินงานได้ หรือไม่ได้รายงานตามที่ผู้บริหารต้องการ
- ▶ การนำรายงานที่พิมพ์จากระบบมาวิเคราะห์และตรวจสอบ
- ▶ นำเสนอผลงานและรางวัลต่อความสำเร็จของงานต่อผู้ปฏิบัติงาน

ผู้ปฏิบัติงาน

- ▶ บันทึกรายการให้เป็นปัจจุบัน จะการจัดเก็บข้อมูลที่ต้นทางที่เป็นแหล่งข้อมูล(Input) เพื่อให้ได้ข้อมูลที่ถูกต้อง โดยมีแนวคิดว่าคุณข้อมูลใดเกิดขึ้นตอนใด ให้มีการเก็บข้อมูลเข้าระบบตั้งแต่จุดนั้น
- ▶ ตรวจสอบและกระทบยอดข้อมูลให้ถูกต้อง
- ▶ เรียนรู้ระบบอย่างต่อเนื่อง ศึกษาเส้นทางเดินของข้อมูล/เอกสารที่เกี่ยวข้อง
- ▶ สามารถนำเสนอและวิเคราะห์ข้อมูล กรณีเห็นข้อมูลที่ผิดปกติ

ผู้บริหาร , ระบบ , ผู้ปฏิบัติงาน

